EVNGENCO3

BẢN TIN NHÀ ĐẦU TƯ

THÁNG 11/2021

Thông tin cổ phiếu ngày 30/11/2021

- Mã cổ phiếu: PGV
- Số lượng CP lưu hành: 1.123.468.046
- Vốn điều lệ (tỷ đồng): 11.234
- Vốn hóa thị trường (tỷ đồng): 39.097

I. KẾT QUẢ SẢN XUẤT KINH DOANH

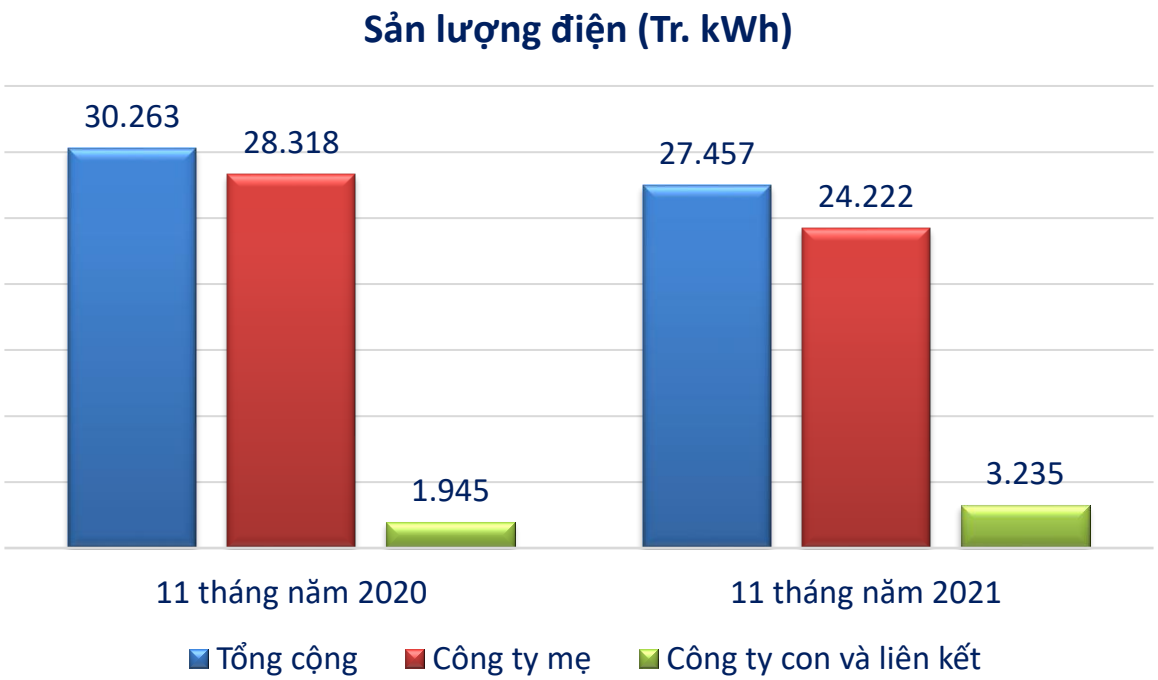

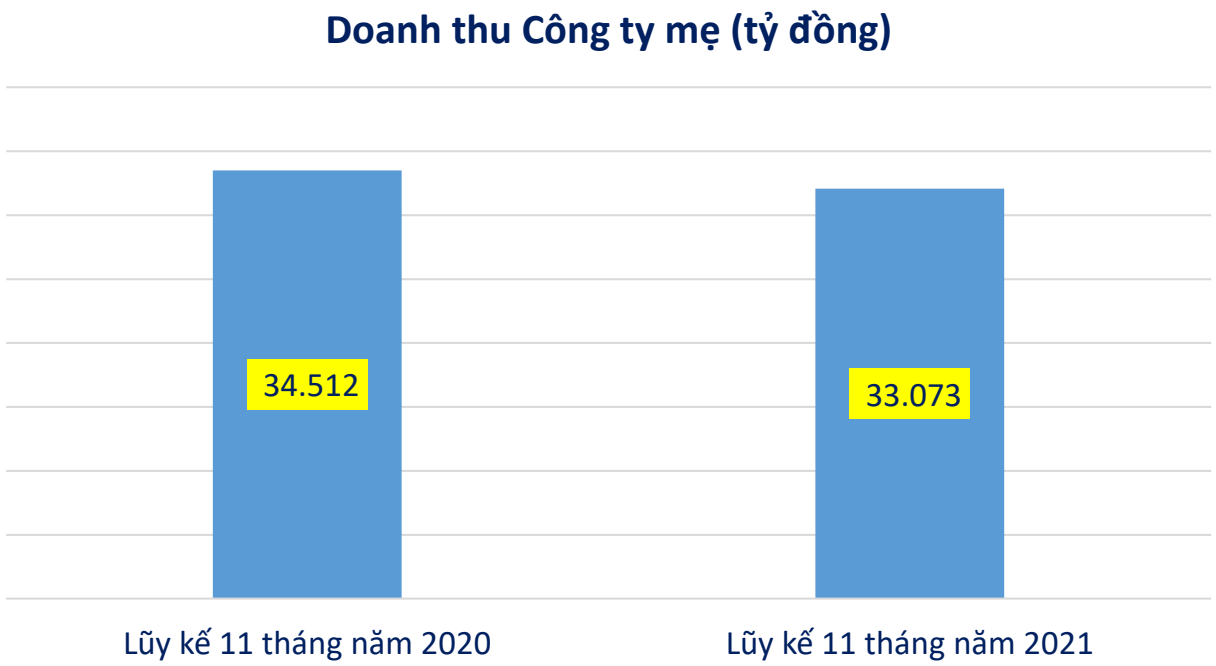

- **Hệ thống điện:** Trong tháng 11 phụ tải tăng trưởng trở lại so với các tháng trước do chính sách nới lỏng giãn cách tại các địa phương). Luỹ kế 11 tháng đầu năm 2021, tổng sản lượng Điện SX&NK toàn hệ thống đạt **233,7 tỷ kWh**, tăng trưởng **3,24%** so với năm 2020.
- **EVNGENCO3**: Trong tháng 11/2021, Tổng Công ty tập trung huy động cao các nhà máy Thủy điện và Nhiệt điện than theo yêu cầu của hệ thống điện.
- Doanh thu 11 tháng đầu năm 2021 công ty mẹ ước thực hiện là **33.073 tỷ đồng.**

II. BẢNG CHI TIẾT KẾT QUẢ SẢN XUẤT ĐIỆN

Đơn vị	Công suất (MW)	% vốn góp	KH 2021 (Tr kWh)	KH T11/2021 (Tr kWh)	TH T11/2021 (Tr kWh)	Đạt KH tháng (%)	Lũy kế năm (Tr kWh)	Lũy kế so với cùng kỳ (%)	Tỷ lệ TH/KH 2021 (%)
Công ty mẹ	**5.485**	**100**	**29.654**	**2.497**	**2.043**	**81,82**	**24.222**	**85,54**	**81,68**
NĐ Phú Mỹ	2.540	100	12.980	1.042	639	61,31	9.384	73,94	72,30
Phú Mỹ 1	*1.080*	*100*	*6.909*	*557*	*309*	*55,41*	*5.197*	*82,31*	*75,22*
Phú Mỹ 2.1 & 2.1 MR	*890*	*100*	*3.701*	*290*	*210*	*72,39*	*2.560*	*70,01*	*69,16*
Phú Mỹ 4	*450*	*100*	*2.370*	*195*	*120*	*61,70*	*1.628*	*59,80*	*68,68*
TĐ Buôn Kuốp	586	100	2.703	321	407	126,96	2.279	98,58	84,31
NĐ Vĩnh Tân	1.244	100	7.433	474	378	79,82	6.364	89,10	85,62
NĐ Mông Dương	1.080	100	6.480	656	616	93,90	6.146	100,29	94,86
ĐMT Vĩnh Tân 2	42,65 MWp ~ 35 MW	100	59	4	3	63,19	49	110,58	82,35
Công ty con	**490**		**785**	**52**	**80**	**155,24**	**965**	**122,26**	**122,86**
NĐ Bà Rịa (BTP)	390	79,56	425	22	58	262,18	570	211,87	134,12
NĐ Ninh Bình (NBP)	100	54,76	360	30	22	75,73	395	75,91	109,59
Công ty liên kết *(VSH, TBC, TĐ Sê San 3A)*	**584**	**30**	**2.263**	**203**	**319**	**157,46**	**2.270**	**196,45**	**100,30**
Tổng cộng	**6.559**	**-**	**32.703**	2.751	2.442	88,76	27.457	90,73	83,96

III. BẢNG CHI TIẾT KẾT QUẢ KINH DOANH

Doanh thu SXĐ	Ước TH 11 tháng/2021 (tỷ đồng)	Lũy kế 11 tháng/2020 (tỷ đồng)	So với cùng kỳ (%)
Công ty mẹ	**33.073**	**34.512**	**-4,17%**
Nhiệt điện Phú Mỹ	14.796	15.317	-3,40%
Thủy điện Buôn Kuốp	1.472	1.457	1,06%
Nhiệt điện Vĩnh Tân	9.016	9.410	-4,19%
Nhiệt điện Mông Dương	7.789	8.328	-6,48%

IV. THỊ TRƯỜNG ĐIỆN VÀ NHIÊN LIỆU

Giá toàn phần thị trường điện (FMP) bình quân tháng 1-11/2020 & 2021 (VND/kWh)

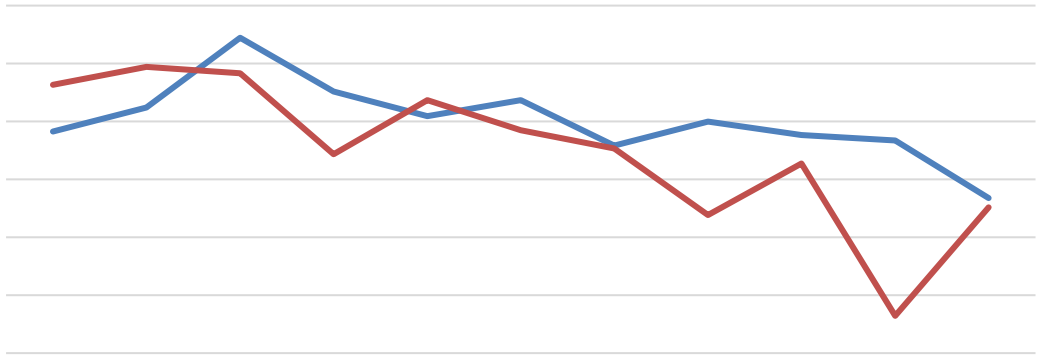

	1	2	3	4	5	6	7	8	9	10	11
2021	965,1	1.048	1.289	1.104	1.018	1.073	916,7	999,2	953,6	934,0	736,0
2020	1.126	1.188	1.166	887,2	1.073	970,1	907,2	676,4	854,4	328,4	703,6

2021 2020

Bảng giá một số nhiên liệu sản xuất điện

Giá nhiên liệu	Đơn vị tính	Tháng 11/2021	Tháng 11/2020	So với cùng kỳ (%)
Giá khí các Nhà máy Phú Mỹ	(USD/MMBTU)	7,847056	5,416249	44,88%
(*) Giá than 6a.1 NMNĐ Vĩnh Tân 2 (FOB)	(đồng/tấn)	1.504.000	1.549.000	-2,91%
(*) Giá than 6a.1 NMNĐ Mông Dương 1 (FOB)	(đồng/tấn)	1.504.000	1.519.000	-0,99%

(*) Giá than 6a.1 nội địa cho sản xuất điện của nhà cung cấp TKV

- Giá thanh toán toàn phần (FMP) bình quân tháng 11/2021 là **736 đồng/kWh**, cao hơn **4,61%** so với tháng 11/2020.
- Sản lượng khí tiêu thụ của các NMĐ Phú Mỹ trung bình đạt khoảng **3,6 tr.m^3/ngày**, thấp hơn trung bình tháng 10; sản lượng khí tiêu thụ cao nhất là **5,3 tr.m^3/ngày**, thấp nhất là **1,6 tr.m^3/ngày**.
- Các nhà máy đảm bảo nhiêu liệu than, dầu luôn duy trì tồn kho tối ưu đảm bảo cho sản xuất.

V. NGHIÊN CỨU ĐẦU TƯ DỰ ÁN

Các dự án điện gió

Tiến độ thực hiện

Nghiên cứu xúc tiến hợp tác phát triển các dự án điện gió tiềm năng để triển khai khi Chính phủ phê duyệt Quy hoạch điện VIII.

Dự án Trung tâm Điện lực Long Sơn - Tỉnh BR-VT

Tiến độ thực hiện

Hiện Tổng Công ty cùng các thành viên Tổ hợp đang chuẩn bị các nội dung liên quan để thực hiện các bước tiếp theo.

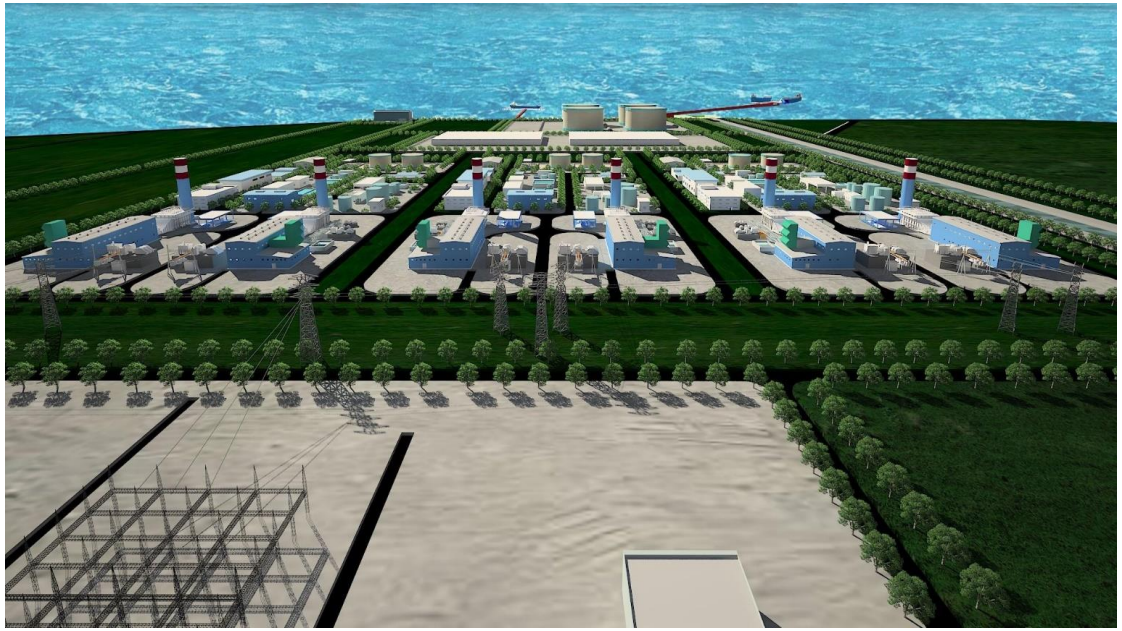

VI. TIN TỨC NỔI BẬT

- **“EVN triển khai thi công Nhà máy Nhiệt điện Quảng Trạch I” -** https://lnnk.in/g7c2
- **“Công ty Nhiệt điện Vĩnh Tân tặng 200 phần quà cho các hộ dân tại vùng đỏ huyện Tuy Phong” -** https://lnnk.in/dxeM
- **EVNGENCO3 nhận giải thưởng “Sản phẩm, giải pháp công nghệ số tiêu biểu năm 2021” -** https://lnnk.in/gSdF
- **“Nghị quyết thông qua việc triển khai lấy ý kiến cổ đông bằng văn bản để sửa đổi Điều lệ của Tổng Công ty Phát điện 3 - CTCP” -** https://lnnk.in/f6b1
- **Nhiệt điện Mông Dương hưởng ứng “Tuần lễ hồng EVN” lần thứ VII -** https://lnnk.in/ackH

VII. NHIỆM VỤ THÁNG 12/2021

- Sản lượng điện sản xuất tháng 12/2021 dự kiến là **1.874 triệu kWh** *(trong đó: Các đơn vị Hạch toán phụ thuộc:* ***1.631 triệu kWh****, các Công ty cổ phần:* ***243 triệu kWh****).*
- Các nhà máy thủy điện đảm bảo vận hành an toàn hồ đập, giảm xả tràn, đạt mục tiêu tích nước cuối năm.
- Đảm bảo công tác phòng chống dịch và công tác sản xuất.
- Đảm bảo công tác sửa chữa theo kế hoạch tại các nhà máy nhiệt điện.
- Triển khai nghiên cứu, xúc tiến hợp tác đầu tư các dự án thủy điện nhỏ, điện gió ngoài khơi và bổ sung Quy hoạch điện các dự án mở rộng thủy điện.

VÌ SỰ PHÁT TRIỂN
BỀN VỮNG

EVNGENCO3

TỔNG CÔNG TY PHÁT ĐIỆN 3

Quý cổ đông và nhà đầu tư có nhu cầu về thông tin xin liên hệ:

TỔNG CÔNG TY PHÁT ĐIỆN 3 - CTCP

Số 66-66 đường Nguyễn Cơ Thạch, phường An Lợi Đông, TP. Thủ Đức, TP. Hồ Chí Minh

0933.857.780

ir@genco3.evn.vn

www.genco3.com